

Legenda

TUTELE STORICO-CULTURALI E AMBIENTALI

- Vincolo idrogeologico (RD 30.12.1923 e s.m.i.)
- Vincolo paesaggistico (L.1497/39 e DM 26 marzo 1970)
- Componenti territoriali areali assoggettate a misura minima di salvaguardia (LR 23/90)
- Componenti territoriali puntuali assoggettate a misura minima di salvaguardia (LR 23/90)
- Vincolo paesistico (DM 21.09.1984)
- SIN IT9300191 Bosco Luta
- Area di interesse archeologico
- Beni storico-artistico-architettonici
 - a - Chiesa di S. Maria di Sotterra
 - b - Santuario di S. Francesco
 - c - Monastero agostiniano
 - d - Chiesa di S. Giacomo
 - e - Fontana delle Sette cannelle
 - f - Palazzo Municipale
 - g - Chiesa della SS. Annunziata (Duomo)
 - h - Chiesa della Madonna di Montevergine
 - i - Porta di S. Francesco
- Vincolo Monumentale (L.1089/39)
 - 1 - Torre costiera
 - 2 - Castello

VINCOLI DI RISPETTO

- Rispetto cimiteriale
- Rispetto strade a scorrimento veloce
- Rispetto ferroviario
- Elettodotti
- Metanodotti
- Limite demanio marittimo
- Rispetto 300 mt demanio marittimo
- Nuovo tracciato SS18
- Limite centro urbano
- Confini territorio comunale

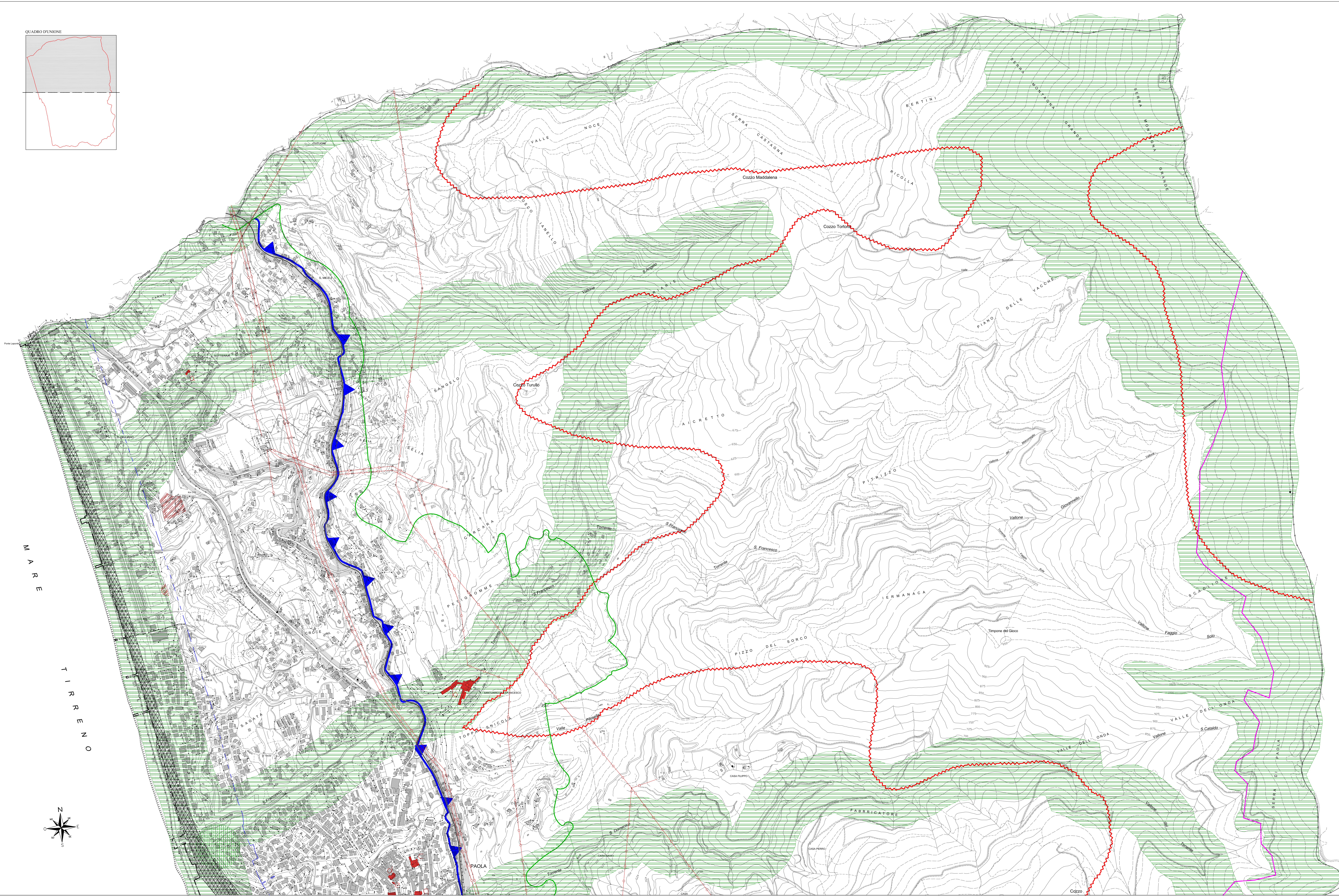

COMUNE DI PAOLA

STATO DI PROGETTO

Tutele storico-culturali e ambientali NORD P.2.3.1

Progettista:
Ing. Fabio Iaccino R.C.P. Ufficio Tecnico Comunale

Gruppo di lavoro:
Giovanni Pini
Dott. Giovanni Pini
Dott. Aldo Motta

Elaborato adottato con deliberazione di Consiglio deliberata del C.C. n°10 del 02/03/2018.

Ufficio di Piano
Il Responsabile - Ing. Fabio Iaccino

Consulenza tecnico-scientifica
Dipartimento di Ingegneria Civile

Scala 1:5.000